Knights Inn 藍京酒店
www.knightsinnnorth.com
旅行社特價 歡迎垂詢
回家的感覺……
• 北多倫多全新裝潢、舒適、乾淨
• 各種特價折扣
• 中式餐廳
Knights Inn North Toronto
10711 Yonge St. Richmond Hill
905-884-1007或1-888-884-1007 訂房
info@knightsinnnorth.com
Elgin Mills / Yonge / Major Mackenzie

多倫多天氣

今天	今晚	明天
多雲 18-29	陣雨 18℃	陣雨 18-24

其它城市天氣

溫哥華	多雲	15~24	台北	雷雨	25~32
舊金山	天晴	14~23	北京	雷雨	24~28
洛杉磯	多雲	17~26	上海	陣雨	23~27
紐約	雷雨	22~32	香港	雷雨	27~29

昨日股市

台股 ↓	263.04	7548.76
多指 ↓	148.99	14292.14
道指 ↓	358.41	11453.42
標普 ↓	38.82	1283.15
那指 ↓	79.89	2321.37

外幣兌換率

加元		美元	
美元	0.9871	加元	1.0131
台幣	30.0120	台幣	30.3752
港幣	7.7121	港幣	7.8054
人民幣	6.7843	人民幣	6.8663
日圓	106.0108	日圓	107.2935
歐元	0.6279	歐元	0.6355

華裔國會議員莊文浩:

艾民信出任外長 加中關係改善前兆

【本報記者蕭綺報導】華裔國會議員莊文浩說，艾民信出任外交部長對加中關係的發展有正面意義，可以說是政府改善加中關係的徵兆。

加拿大國慶前夕，莊文浩接受本報電話專訪。他說，艾民信熟悉中國事務。艾民信來自溫哥華選區，那裏是由他負責的加拿大亞洲門戶計畫（Gate Way to Asia）實施地，也是與中國的天然連接點。艾民信的任命自然意味著加拿大政府對加中關係的重視。他說，從溫哥華飛往北京與飛往哈利法克斯差不多。相信艾民信能夠很快解決一些兩國間未解決的問題。

莊文浩還透露，今年北京奧運會開幕式，加拿大觀禮團也將由外交部長艾民信率領，成員有負責亞太門戶和加拿大冬季奧運事務的國務秘書莫爾、體育事務國務秘書郭姬絲等。莊文浩表示，他8月將赴香港出席會議，尚未決定是否會去北京。

莊文浩認為，中國已經成為世界大國，加拿大應該鼓勵中國在發展經濟的同時改善人權。同時中國也應該理解，世界上各個部分都將比過去有更為密切的聯繫。

作為執政黨的保守黨國會議員，莊文浩在談及加拿大國內情況時，估計聯邦大選將會提前至今年秋天舉行。他說，自由黨黨魁狄安目前正在全加各地推銷「轉向綠色」計畫（Green Shift），使中低收入群體獲減所得稅10%，此舉可以視為自由黨已經開始競選活動。莊文浩說，自由黨很可能借秋季預算報告推翻保守黨政府。

莊文浩將本屆國會稱之為保守黨政府的艱難時期。他說，政府多次受到醜聞困擾，個別法案也引起了極大爭議。莊文浩為在華人社區激起強烈反彈的C-51移民新法辯護說，保守黨的這一法案并沒有減少每年移民加拿大的人數，所以這不應該受到非議。法案只是針對積壓甚多的移民申請，如果不採取有力措施，這些積壓案件幾乎很難解決。

他說：「我出生在移民家庭，我的父母都是移民，我知道移民對我們的國家非常重要。」

保守黨國會議員莊文浩　（資料照片）

警掃毒 9華裔嫌犯被拘

【多倫多訊】今年4月，多倫多警局掃毒組開始對一宗大麻種植案展開調查，本周早些時候，警方採取收網行動，抄查了大多倫多地區兩處大麻生產地點，共查獲1850株大麻及大麻生產設備，大麻市值估達185萬元。

被查抄的大麻生產地，一個位於東貴林伯里鎮（East Gwillimbury）郊區的一家農場，另一個是本市士嘉堡區的一處民宅。6月23日，多市警局掃毒組在其他執法部門的協助下，根據法院簽發的10張搜查令，一舉抄查了大多地區5所民宅和2處商業場所，繳獲了價值約8萬元的貨物、3輛汽車和大約1萬8000元現金。

多市警局掃毒組警官約翰・塔奴耶（John Tanouye）指出，警方打擊毒品違法行為決不手軟，凡是與毒品生產及毒品交易有關的資產和貨物都要沒收。

警方在這次大規模掃毒行動中，一共拘捕了9名華裔嫌犯，其中包括一名女性。

警方已對涉案嫌犯提出48項控罪，包括非法生產和擁有大麻、非法擁有贓物、電力盜竊和詐騙等罪名。

9名嫌犯中，多倫多市、萬錦市、烈治文山市各佔3名，他們將於6月24日首次在舊市政廳法院出庭受審。

彗星撞地球?加衛星可預警

卡加利大學研發小型太空望遠鏡 2年內發射到太空

【加通社亞伯達電】卡加利大學羅斯尼天文物理觀測台的科學家研究出新型微型衛星，不僅能保護衛星，還可以針對飛向地球的危險小行星提供早期預警。

這種被稱作「靠近地球物體監視衛星」的小型太空望遠鏡，形狀尺寸與大手提箱差不多，重量只有大約65公斤，所需要的電力比一個小燈泡還要少，是世界上首個設計用於探測和跟蹤小行星和衛星的太空望遠鏡，價格大約1000萬元，將在兩年內用火箭發射到太空。

這個宣佈距離通古斯大爆炸100週年只有幾天。1908年6月30日，一顆小行星落在西伯利亞通古斯盆地，摧毀了7800多平方公里範圍內的一切東西。

研究小組負責人海德布萊博士表示，通古斯隕星的橫斷面尺寸不超過50米，能徹底毀滅比卡加利大的城市，而太空中有數千個小行星的尺寸至少是通古斯小流星的三倍大，還有的寬度能達到1公里。

加拿大國防研究開發署還可以用這種衛星，在太空監視可能威脅環繞地球飛行的通訊衛星的太空垃圾和小流星。

海德布萊博士介紹用於探測靠近地球物體的新型太空望遠鏡。　（加通社）

華商陳建源案

安省法官要求中國放人

【本報多倫多訊】加拿大公民華裔商人陳建源(見右圖，資料圖片)因為商務糾紛被中國拘押，自從2006年10月回國被捕至今未被釋放。陳建源在多倫多的律師貝堤昨日表示，安省高等法院法官已作出決定，要求中國政府釋放陳建源，讓陳建源到安省法院作證，貝堤認為這個決定史無前例，具有重要意義，他將與國會議員詹嘉禮一起，於今日上午舉行記者會介紹詳情。

貝堤昨日介紹，安省高等法院法官於6月18日作出這個歷史性的決定，要求中國政府釋放陳建源，讓他在安省高等法院作證。安省高等法院將向中國駐加拿大大使館和拘押陳建源所在地的中國政府提出這個要求。

國會議員詹嘉禮日前曾與陳建源的太太楊建平召開記者會，詹嘉禮表當時示，他將於近期到中國，在加拿大駐廣州領事館領事的陪同下，到福建監獄探望陳建源，並會造訪北京中國外交部，要求外交部過問此案。詹嘉禮抨擊聯邦保守黨政府長無視加拿大公民權益，陳建源太太向加拿大政府求助也被置之不理。

陳建源1994年移民加拿大，先後在新斯高沙省和多倫多創辦公司，代理著名卡拉OK機「萬利達」。陳建源與福建和香港萬利達公司因為商務糾紛而上法庭，他本人於2006年10月回國時在深圳被警方拘捕，被控合同詐騙罪名，一直被拘押至今。

據陳建源的律師介紹，陳建源在拘留所的待遇很差，他的身體又不好，經常生病，得不到起碼的醫療護理。家人要求探望也被拒，甚至律師探監也經常被拒，基本人權得不到保障。

救援陳建源的人士已經設立了一個專門介紹陳建源案件的網站：www.freechen.com。

Sheraton LaGuardia East HOTEL FLUSHING CENTER, NY
來來喜來登大酒店
紐約市法拉盛中心
173間豪華客房・每樓均有高級套房
LaGuardia機場接送・有中、西口味餐廳

雙語職員服務親切
美國及加拿大訂房專線 1-888-268-0717

CERTIFIED GMP
健康養生極品 巴西第一品牌
野花牌蜂花粉
野花牌極品蜂花粉的功效與適應人群
糖尿病醫學專家公益講座(免費)
3601 Victoria Park Ave., Suite 203, Scarborough ON
加拿大皇家天然品有限公司
北美諮詢訂購批發熱線：416-888-6868/1-866-690-4888
資深醫學專家諮詢熱線：416-888-6066
3601 Victoria Park Ave. 維多利亞中心商業寫字樓203室
Website:http://www.royalnatural.ca　Email:service@royalnatural.ca

高油價 改變加人出行方式

市場預測油價二年後再漲70% 中產階級影響最大

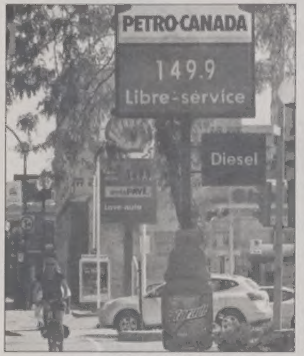

↑今年6月10日，滿地可的油價一度高達每升1.499元。隨著國慶日的來臨，許多加人表示不會因爲油價高漲而放棄自己的度假計畫。（加通社）

【加通社卡加利電】由於汽油價格正日益讓人難以忍受，銀行業預計大量車輛將離開美國和加拿大的高速公路，人們的出行方式也會發生巨大改變。

帝國商業銀行（CIBC）國際市場部26日發佈報告預測，從現在開始的兩個夏季後，美國的汽油價格將達到每加侖7美元，相當於每升1.86加元，意味著油價將從今天創紀錄的水平再上漲70%。

首席經濟師羅賓（Jeff Rubin）表示，在隨後四年內，很可能看到美國歷史上最多的汽車從高速公路上離開，到2012年美國公路上將減少1000萬輛車，平均行駛里程將下降15%。

CIBC的經濟師泰爾（Benjamin Tal）認為加拿大的下降程度只有美國的70%左右。加拿大人也會感到痛苦，但是不會像美國那樣嚴重。到2012年，加拿大公路上將減少70萬輛車，平均行駛里程將下降10%。

他認為，美國低收入家庭的出行習慣將改變最大，但在加拿大中等收入家庭受影響最嚴重：「在加拿大，大量低收入人士使用公共交通，因此油價狂飆不會影響他們。而中等收入家庭將不得不放棄第二或第三輛車。加拿大人稅收較高，其中很多將投資在公共交通系統。」

豐業銀行26日也發佈研究報告，認為創紀錄的油價將導致購買習慣大轉變。

汽車業專家谷穆（Carlos Gomes）認為，隨著美國人放棄耗油量驚人的運動型車和小型卡車，改用小型、燃油效率更高的車輛，估計今年汽車的平均燃油效率比前一個新產品年度提高幾乎20%。小型車目前在美國汽車銷售總量中佔四分之一，而去年只有16%。

谷穆說：「事實上，小型車和燃油效率較高的跨型車（crossover）現在佔美國市場的42%，而前年只有30%。另一方面，美國小型卡車和運動型車的銷售量下降到只有19%，而2001年高達36%。」

管見篇

借嘴說話

●經半年研議才出爐的《以競爭取勝》研究報告，向聯邦政府提出了洋洋灑灑數十項建議，但對芸芸眾生來說，最重要的莫過於其中敦促政府允許本國銀行合併的建議了。

在加拿大，是否應該允許銀行合併，可是個不絕於耳的老話題。更早的不用說了，10年前還曾為此事鬧的沸沸揚揚一回，當時皇家銀行打算與滿地可銀行合併、帝國商業銀行想要與道明銀行合併，幾乎像是箭在弦上。筆者還記得，那天在一家廣播電台的叩應節目中，在談到聯邦政府是否會批准四大銀行合併時，那位主持人有點不厭煩地說：「是財政部長馬田說了算數，還是本國銀行說的話算數？那當然是這些大銀行一言九鼎啦！」

他挺有洞察力的，一般來說，從政者常常會看財雄勢大的銀行眼色行事。但是，這回他錯了，在民間一片反對聲中，當時的克里靖自由黨政府決然否決了那四家銀行的合併計畫，理由不外是，防止國家經濟大權過於集中在少數金融寡頭手中，和避免因銀行合併導致金融服務市場競爭性減弱。這些理由不僅符合消費者的利益，也符合中小型公司的利益，因而由馬田出面作成的這項決定，當年頗得人心。

60年風水輪流轉，現在輪到保守黨執政了，他們也未斷然拋棄前自由黨政府關於銀行合併事務的政策，而是指定了一個專家小組去研究和提出建議。從表面上看，哈珀的保守黨政府有意置身事外，以免授人口舌，讓人坐實保守黨代表大公司利益的罪名。

引人注目的是，對這些建議的評價、看法，可以用涇渭分明來形容：一方面，代表大公司利益的加拿大行政主管理事會等團體不吝讚揚，另一方面，代表勞工和中小型公司利益的團體大肆抨擊，甚至不惜將之斥為「浪費時間」。

在這麼激烈、簡直像是漢賊不兩立的爭議中，哈珀政府能否真的「置身事外」呢？明眼人一眼便能看出，保守黨政府的所謂「中立」只是一個幌子，因為由他們親手挑選出來的五人專家小組，不是前大公司執行長，就是與大公司有千絲萬縷關聯的專家，選用這些人去研究事關大公司利益的事情，研究結果還能有什麼懸念嗎？只不過是哈珀政府借人家的嘴，說出自己想說又不便於說的話罷了。

司徒偉群

房市降溫 賣家市場結束

【加通社多倫多電】財經分析家指出，加拿大房地產的賣家市場已結束，顯示為時數年的房地產暢旺情勢將逐漸降溫。

道明銀行經濟專家亞歷山大，昨（26日）天在該銀行公布房市分析報告後表示，需求減少及求售房屋增加，反映出房市熱潮開始冷卻，他認為這個趨勢遲早會來臨，一般民眾應不會感到太驚訝。

亞歷山大同時指出，加拿大房地產價格在2002年至2007年之間，年平均漲幅達10%，如果回顧歷史，正常的年平均漲幅約4.5%，但在這幾年期間漲幅都呈現倍增，而這種異常現象一定有終止的一天，從前四、五個月的經濟成長數字來看，這個日子很明顯的已來到眼前。

根據道明銀行房市分析報告數據，全國主要都市房屋價格漲幅在5月份僅約1.1%，而不過數月前該漲幅還達到 8.6%；另外，登錄求售房屋服務網（Multiple Listing Service-MLS）昨天指稱，5月份求售房屋數量經過季節性調整後上升了 1.8%，共計增加了7萬8878個單位。

全國性房屋銷售公司Royal LePage亦指稱，在都市房屋出現求售數量增加、價格上漲趨緩現象後，度假屋別墅的銷售市場同樣呈現出類似狀況，目前全國度假屋別墅的平均銷售價格，根據座落地點不同介於32萬6567元和106萬6389元之間。

亞歷山大最後指出，賣方已逐漸失去主導市場影響力，即使銀行早已預測到房市趨冷情勢，推出更多房貸優惠策略，包括免頭期款全額放款及延長還款年限等新措施，但是房屋買家並未明顯增加；不過亞歷山大認為加拿大房市不致像美國一樣出現大起大落的情形，即使房市開始趨冷，房價每年還是會出現個位數比率的成長。

聯邦法庭批 贊助醜聞報告不公

【本報渥太華訊】聯邦法庭昨（26日）天抨擊前法官高墨瑞於2005年提出的贊助計畫醜聞調查報告存有偏見；該報告指前總理克里靖和其幕僚長派內提爾應對這件醜聞案負責。

聯邦法官泰特鮑姆昨天表示，高墨瑞的報告明顯存有偏見，他決定不予採信報告中指克里靖和派內提爾在這件醜聞案中有行政疏失的結論；泰特鮑姆並且嚴厲批評高墨瑞的做法，指他對醜聞案預設立場，態度不夠公正，總是投媒體所好提出看法。

泰特鮑姆稱高墨瑞發表了不適當及誤導判斷的建議言論，包括諷刺克里靖當年在答辯過程中曾手持一顆有總理紋章的高爾夫球，是一種小鎮上的不登大雅之堂作風；泰特鮑姆說高墨瑞的言辭對醜聞案造成不利影響，因為外界會認為高墨瑞已有定見，雖然他必須對醜聞案先進行調查。

泰特鮑姆在他的裁定書中寫道，經過檢視手中的所有證據後，他認為有足夠依據證明只要仔細審查各種實際情形及深入考慮，應就能認定高墨瑞法官的報告存有偏見，並且他除了草率做出結論，在聽證過程中也對當事人相當不公正。

高墨瑞昨天表示他尚未看過聯邦法庭裁定書內容，但堅持他在聽證前並沒有預設立場，而且處理過程中絕對不偏不倚，他對媒體說，雖然調查期間他發表過不少看法，不過當時心中仍無定見，他自信對醜聞案的立場很公正。

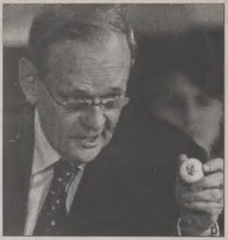

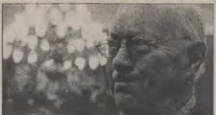

↑前法官高墨瑞針對贊助計畫醜聞案提出的調查報告，被聯邦法官批評預設立場存有偏見，裁定不能採信。（資料照片）

←克里靖於2005年就贊助計畫醜聞案提出答辯時，手中拿著一顆有總理紋章的高爾夫球，以強調他提出的觀點。（資料照片）

克里靖的律師和顧問們指克里靖很樂意看到法庭做出這項裁定，並強調他們自始迄今都認定克里靖和派內提爾是無辜的，一名克里靖的親信助理戈登伯格指出，他已向前總理報告此事，克里靖相當愉快，尤其為正在和癌症搏鬥的派內提爾感到高興。

戈登伯格批評高墨瑞的調查工作是徹底浪費了納稅人的錢，並認為克里靖的繼任者、指派高墨瑞負責調查醜聞案的前總理馬田，應主動向名譽受損的克里靖和派內提爾道歉；戈登伯格說，人生有限不應一直心懷怨恨，他希望馬田能有所自覺，以謙和有禮的態度就此事公開致歉。

其實高墨瑞於2005年提出的調查報告中，並未認定克里靖和派內提爾有收取回扣，不過兩人認為該報告充滿偏見和不公平，而向聯邦法院提出訴訟，法庭昨天這項裁定對兩人可謂是遲來的正義。

國會議員李博 樂見兩岸解凍

【本報記者吳喬智渥太華報導】加拿大自由黨國會議員李博（Bob Rae）26日發表聲明說，台海兩岸最近關係解凍，是正面發展，加拿大政府應該給予積極鼓勵。

李博說，加拿大在促進該地區和平穩定的發展中，應該扮演積極角色，可惜哈珀保守黨政府力有未逮。兩國在今年6月12日簽署了直航包機和陸客訪台的協議，這是1999年來首見。李博指出，保守黨外長的虛弱跟若干保守黨黨團成員對中國的敵意，致使加拿大對中國、台灣的傳統關係頤簸。

合理利用MRI 縮短等候時間

【加通社多倫多電】最近出版的一份調查報告指出，如果能夠合理利用醫療成像設備，減少不必要的預約，或許可以進一步縮短安省病患電腦斷層掃描（簡稱CT）和核磁共振（簡稱MRI）的等候時間。這項調查報告一共抽查了2005年1月1日以後在安省醫院裡面進行醫療成像檢查，含1萬1824件電腦斷層掃描和1萬1867件核磁共振檢查紀錄。調查發現，這些檢查大部分為家庭醫生為病人預約的，頭疼檢查次數排在CT檢查的第一位，但是僅有2%CT檢查結果能夠解釋頭疼的原因；在腹部骨盆或者胸部CT檢查中，只有四分之一檢查結果建議後續治療；在各個醫院腎結石CT檢查的數量上，有的醫院次數多，有的醫院次數少，最多與最少之間竟然相差70倍。

調查還發現，居住在高收入區的病人使用MRI檢查的頻率遠遠高於低收入區。實際上，低收入群往往存在更多的健康問題，應該更需要醫療檢查。現在，CT檢查的等候時間約為5.5個星期，MRT檢查等候時間約為14個星期。

中旅集團 Nexus Holidays Toronto Inc.
416-222-8989 1-866-533-8989

中旅集團實力雄厚 您的信心保障
好團推薦，含國際機票，另稅

中國名勝11天（9月25日；10月11，24日） $2339起
神州精華17天（9月25日；10月11，24日） $2799起
少數民族風情11天 $2299起
浪漫東北之旅14天（9月6，23日） $2399起
絲綢之路14天（9月21日，10月7日） $3100起
名山勝水12天（9月7，21日；10月4日） $3399起
僑鄉尋根15天（7月12日；9月8日；10月15日） $2799起

聯誼假期——中國旅遊經典品牌

日本精華之旅7天 $1848起
日本名勝之旅8天 $1908起
美國黃石公園7天 $798起
美國西部歡樂遊7天 $918起

北京一地遊 超值價：$199起
上海無錫遊 優惠價：$249起
神州經典遊 體驗價：$349起

特價機票
北京：$680起 上海：$860起 廣州：$960起 大連：$960起
香港：$720起 臺北：$850起 東京：$680起 曼谷：$950起
新加坡：$930起 馬尼拉：$900起 胡志明市：$1093起

中國旅遊專賣店 代訂機票、酒店 代辦簽證 代理保險 提供一條龍服務
45 Sheppard Avenue East Suite 428, Toronto, ON M2N 5W9
Website: www.nexusholidays.com
星期一至五 9:00am-6:00pm 星期六 日10:00am-3:00pm

TICO #4501060
星球運通旅遊 JavisaTravel.ca
凡購買機票者本公司奉送$250,000飛安保險

暑期特價
⇨北京 CAD780.00+Tax
⇨香港 CAD880.00+Tax
寶島優惠
臺北·高雄： CAD 775起
北京·上海·香港： CAD 830起

夏日精選遊
自助行：古巴CAD519+Tax
佛羅里達CAD580+Tax
(含機票，酒店)
遊　輪：加勒比海CAD679+Tax
(不含機票)

代理
★世界各地機票
★世界各地豪華旅遊
★各類旅遊醫療保險

誠摯的服務 優惠的價格 星球值得您信賴
Tel:416-595-9877 Fax:416-595-9565
425 University Ave. Suite 603, Toronto, Ontario M5G 1T6
1-877-687-9877 E-mail:info@javisatravel.ca

得恩眼鏡
ACUVUE ADVANCE with HYDRACLEAR Johnson & Johnson
三大保證
信譽：安省合格配鏡師專業服務。
品質：採用名牌鏡片，最新型電腦研磨機切割製造，精準確實。
價格：合理公道，童叟無欺。
太古分店最新引進
德國全自動一小時電腦配鏡。
精準、快捷！
4300 Steeles Ave. E. Pacific Mall Unit C73,Markham,太古廣場內
Tel:(905)947-0642
25 Glen Watford Dr. Unit 5,Scar.怡東商場內
Tel:(416)609-3509

列市破獲超大型毒工廠

起出毒品逾300公斤 現場二台全自動壓模機 每小時可產1萬2000顆藥丸

【本報記者陳元誠列治文報導】列市警方昨日指出，上周破獲的製毒工廠中，共查獲逾三百公斤毒品，數量之大，警方形容是「超大型」製毒工廠。

皇家騎警大溫哥華區緝毒組督察甘特拉（Brian Cantera）表示，一般只要查獲超過五公斤合成毒品（例如：「搖頭丸」（MDMA）或是「宅我」（MDA）），就可歸類為超大型製毒工廠，而警方在位於21880 River Rd.的這座製毒工廠查出逾一百公斤高純度毒品半成品，以及兩百公斤搖頭丸（一百萬顆），須用14個30公升裝的水桶才能裝完。

現場更起出二台全自動藥丸壓模機、製毒用器皿及有毒化學藥劑，每台藥丸壓模機每小時可最高可產出1萬2000顆藥丸。

甘特拉表示，逮捕的五名嫌犯都是犯罪集團經過訓練的要角，販賣這些毒品的利潤非常可觀，所得利潤除支持所屬犯罪組織，更用來購買武器及其它毒品，這從過去幾個月以來，溫市犯罪案件多和毒品有關就可看出。

甘特拉進一步表示，這些毒品的銷售對象並非只限加國境內，警方已掌握這些毒品銷往其它國家的證據，國際警方也將加拿大視為搖頭丸主要製造出口國。警方已注意到搖頭丸此一猖獗趨勢，就像加拿大已成為大麻主要出口國一樣，他說，大溫警方光在去年就查獲40座製毒工廠，比往年增加，但這類超大型製毒工廠仍是首見。

皇家騎警毒品與組織犯罪教育宣導中心狄安（Richard De Yong）表示，過去八、九年來，甲基安非他命（Methamphetamine）的確已成「市場主流」，大溫一顆藥丸價格約三至五元，到了其它城市，像是多倫多、洛杉磯，一顆更可賣到25至35元，利潤相當可觀。

搖頭丸造型很多，大部份做得易於辨識，像是笑臉（Happy Face）、海豚（Dolphin）等，年青人以為買到的只是單純搖頭丸，殊不知內含更致命成份，有人甚至服用後一小時即死亡。

至於這座製工廠可能造成的環境污染問題，甘特拉表示，此事「無庸致疑」，因為每生產一公斤搖頭丸，就會產生七至十公斤有毒廢料，鄰近的菲沙河及沼澤地保護區都有可能已受污染。

五名被捕嫌犯證實和後來在23281 Gilley Rd.及8440 Odlin Crescent破獲的另兩處毒工廠有關，警方在這二處都發現大麻種植場，並查獲爆裂物。

⬆常見搖頭丸種類，像是「笑臉」、「海豚」、「外星人」等，成份多為甲基安非他命及K他命。（警方提供資料）

⬆圖右民宅為列市警方上周破獲的「超大型」製毒工廠。（CTV）

⬅警方展示查獲的大批搖頭丸。（陳元誠攝）

毒品濃度高 可能要人命

【本報記者陳元誠列治文報導】據皇家騎警毒品與組織犯罪教育宣導中心狄安（Richard De Yong）表示，在列治文查獲的這批搖頭丸，原料和一般搖頭丸（MDMA）不同，成份可能致命。

他提醒青少年，這些毒品75%以上的成份，含有各類安非他命（Methamphetamine）及K他命（Ketamine），不再只是單純的搖頭丸。毒販並在五顏六色的搖頭丸上，做出各種討喜的圖案，讓青少年以為這只是好玩、助興的藥丸。他舉例，有名少女服用搖頭丸一小時後，於睡夢中死去。

狄安表示，這些搖頭丸一經服用，影響大腦及中樞神經，讓人想要一再服用而形成毒癮，這也是毒販維持生意的手段。

加拿大 成了毒品出口國

【本報記者陳元誠列治文報導】警方表示，上周破獲超大型製毒工廠中，起出逾三百公斤毒品，製毒原料有可能來自中國和印度，並有證據顯示該處工廠產製的毒品已有部分外銷國際毒品市場。

皇家騎警大溫哥華區緝毒組督察甘特拉（Brian Cantera）表示，現場查獲超過兩百公斤搖頭丸成品，警方已掌握這些毒品銷往其它國家的證據，各國警方也已認定加拿大是搖頭丸主要製造及出口國之一。

被詢及製造這些毒品所需大量原料來源時，皇家騎警卑詩總部犯罪組織部總督察長哈里曼（Bob Harriman）表示，很多國家都有可能，像是印度、中國等，譬如去年卑詩省警方就破獲了3.7噸來自中國的製毒原料。

性罪犯出獄 警呼籲民衆留意

【溫哥華訊】一名曾犯下嚴重性暴力罪行的男子日前從聯邦法院出獄，現入住中途之家。由於該名男子犯行嚴重，加上並未完成任何性罪行方面的治療，因此警方昨日公布該名男子相貌，及需遵守的規定事項，令民眾提高警覺。

據警方資料，馬喬（Richard Hector Major）於1991年即犯下性侵罪，曾持刀威脅並毆打一名老婦，2002年曾試圖劫持一輛汽車並綁架婦女，並於2006年因違反法院命令被判有罪。

除了上述罪行，警方也表示馬喬不只對年長婦女造成威脅，也可能對男童及女童造成危險。由於監禁期間未完成任何治療，因此被評估有極高的再犯可能。

警方表示，馬喬不得接觸任何毒品或酒精飲料；除非假釋官或監護人同意，不得接觸婦女及16歲以下兒童。

⬆馬喬。（溫市警方提供）

男子餐廳外遭人槍擊

【本拿比訊】本拿比市前日傍晚時分疑似發生一起行人遭到搶劫，因反抗遭到匪徒槍擊之事，但受害人並非馬上報警或送醫，而先返回溫市家中。警方未公布槍擊案發生的地點，表示仍在調查傷者是否遭到有目標性的襲擊。

本拿比皇家騎警於前日傍晚近7時，收到溫哥華警方的通知，指他們獲得一名男子遭到槍擊的報案電話，前往市內一處民宅，果真發現一名因受到槍擊而受傷的男子，溫市警方告知，傷者是在本拿比遭到槍擊，稍後由騎警向傷者詢問詳細情況。

該名24歲男性傷者表示，他在本拿比市一間餐館用餐後，出外等待友人的車子，此時一名陌生男子靠近，表示要搶劫，該男子進行反抗，卻遭對方以一把小口徑的手槍射擊，腹部受傷，稍後友人將傷者送回住家，之後報警。

昱蒼居士
CHINESE ASTROLOGER
正宗飛雲風水，布衣命相家
416-495-0111
風水 命相 八字 擇日
改名 合婚 紫微斗數
多倫多唯一「五術」玄學家
(山、醫、卜、命、相)
・多倫多多間銀行風水顧問
・加拿大多間企業財團風水顧問
(執業三十年，口碑佳傳)
・世界日報「飛雲風水命理」專欄作者
www.fengshui2p.com
(416)495-0111 手機(647)887-7782

黎宏俊會計師事務所
Wilbert W.C. Lai, M.B.A., C.M.A.
Certified Management Accountant
Management Consultant
4002 Sheppard Ave. E., Suite 428
Scarborough, Ontario M1S 1S6
Phone: (416)298-3678
Fax: (416)298-3589

天寶旅遊
www.tianbaotravel.com
旅行團熱線：905-305-9990
免費熱線：1-866-840-9990
北約克 Yonge/Finch 5600 Yonge St. 2/F 416.915.8600
萬錦市 萬錦廣場 3229 Hwy 7E #2B 905.305.9990
士嘉堡 4002 Sheppard Ave E #106A 416.292.9990
中區唐人街 222 Spadina Ave #C14 416.977.7711
密西沙加 1675 The Chase #24B 905.607.3300
蒙特利爾 514.664.1996

北京奧運會之旅 包國際機票/奧運門票 $3,299起 8月17日-22日六天四晚
愛心之旅-援助災區中小學生 包括國際機票和團費 $1,850起 北京/成都/都江堰/成都/上海 9月10日出發
西藏天路之旅13天 9月15/26日出發 $2,199起
七彩雲南全境13天 9月6/20日出發 $1,499起
九寨溝/峨眉山/張家界/黃山17天 $2,299起 9月15/26日出發
長江三峽豪華游輪之旅15天 $2,099起 9月8/20日出發
張家界/鳳凰古城/武夷山/廈門十五天 $1,899起
新疆(南疆)古絲綢之路16天 9月12/26日出發 $2,199起
關東晉西之旅15天 9月12/26日出發 $2,199起
神州經典之旅8天 北京/上海/蘇州/杭州 $799起
神州精華之旅15天 $1,699起
北京/上海及中國各大中城市自由行3/4/5/6天 $249起

8月1日出發，祇此一團
$849起
意大利、法國9天精選遊 45前天報名 $2,249起
歐洲9國12天精華遊 45前天報名 $3,049起
905-305-9990
西加勒比海7天6夜大特價 $649
阿拉斯加冰川之旅大特價 $739
巴哈馬5天4夜大特價 $269
西加勒比海6天5夜大特價 $379

暑期清凉好去處，加西精選之旅
落基山，冰川，班芙四至八天遊 $349起 買二送二 送完為止
溫哥華，維多利亞三四日探親順道遊 $274起 天天出發
維多利亞，賓翠花園一日遊 天天出發 $99起 包餐包門票
愛德華王子島七天遊 $389起
加東三天精華遊 $88起
美東購物觀光4天遊 紐約 華盛頓 維珍尼亞 $159起

巴黎	570	倫敦	528	柏林	530	雅典	720
華沙	600	馬德里	500	慕尼黑	530	日内瓦	675
莫斯科	730	巴塞隆納	500	西貢	1170	馬尼拉	1110
北京	690	上海	928	香港	1030	廣州	1070
瀋陽	1070	天津	1070	福州	1148	福州	1148

中國國內機票專賣店
直銷中國國內打折票

搭乘大韓航空 KOREAN AIR
多倫多→亞洲航班
世界日報 World Journal 伴您翱翔寰宇

走過沙漠籌款助川 徵勇士

計劃9月初出發全程三周 步行七天六夜穿越塔克拉瑪干 鄧衍鋅已確定參加

【本報多倫多訊】為援助四川災民，多個組織日前合辦「步行穿越塔克拉瑪干沙漠」籌款活動，計劃於今年9月初舉行，目前正徵集勇士參與。

多華會行政總監葉志華在昨天的記者會上介紹說，「步行穿越塔克拉瑪干沙漠」籌款活動是由多倫多加中旅遊文化交流協會、多華會、中國國家旅遊局駐多倫多辦事處及新疆旅遊局聯合主辦、普美天使慈善工程及第一新媒體協辦的，活動計劃為四川災區學校及大熊貓保護區重建籌款15萬加元。屆時，加拿大旅遊集團還將贊助多華會的「送暖到四川ESL英語教學課程」計劃。

目前，多倫多加中旅遊文化交流協會會長鄧衍鋅是沙漠穿越唯一確定的人選。他說，起程日期預計在9月初進行，全程約三星期，步行時間則為七天六夜，步行距離435公里。志願者將從烏魯木齊飛赴和田，再從和田坐車到民豐，從民豐步行由南向北穿越塔克拉瑪干沙漠，終點是輪台。

鄧衍鋅說，志願者並非在沙堆中行走，而是沿著沙漠公路行進。但由於沙漠早晚溫差極大，沿路又需野營，因此只能接受身體健康，無重大疾病並經常鍛鍊的人報名。他笑稱自己平時雖然也鍛鍊，但報名後就堅持天天跑步。他表示，四川地震後，而學校及熊貓保護區的重建計劃刻不容緩。雖然籌款活動可以有很多方式進行，但能夠以身體力行去支持災區的重建，是十分有意義的活動。

在活動期間，加拿大旅遊集團還將贊助多華會「送暖到四川ESL英語教學課程」計劃。多華會會長韋勇表示，該會將加拿大的英語作為第二語言的ESL課程教材，提供給四川省成都市教育局，希望藉此有助於提高該地區的英語程度，亦可作為中、加兩地的英語教學文化交流。如有需要，該會兩位教師還會提供十天的英語課程，訂定「英語教師培訓」Train the teacher教材。

參加活動的兩位多華會ESL教師Cindy Huynh、Dianne Krause昨天也到場，並帶來要送到四川的課程教材。韋勇說，她們一人教齡五年，一人四年，經驗豐富。

組織籌款活動的第一新媒體總裁黃桂林說，這次籌款活動在中國和加拿大同時進行，捐款者可以從多華會得到退稅收據，感興趣的讀者可以致電多華會905-948-1671。

▲多個組織聯合舉辦的「步行穿越塔克拉瑪干沙漠」募款活動和「送暖到四川ESL英語教學課程」計劃將於9月初開始，圖為組織者在記者會上。從左到右為第一新媒體總裁黃桂林、多華會會長韋勇、多華會ESL教師Dianne Krause、Cindy Huynh、多倫多加中旅遊文化交流協會會長鄧衍鋅及多華會行政總監葉志華。圖左上為計劃參加沙漠穿越的鄧衍鋅向媒體介紹路線。（馬天培攝）

郵票擬提價2分

【多倫多訊】加拿大郵政局向聯邦政府申請，從明年1月起，每張國內郵票提價2分。

如果提價申請得到准許，那麼郵寄一封普通國內信件，每枚郵票價格將從現在的52分上漲為54分。

加拿大郵政局在向聯邦政府提交的提價申請中，要求在未來三年裡國內信件每張郵票一共提價6分，即2009年、2010年、2011年連續各提2分。

前幼稚園會計 雷內貪污受審

【多倫多訊】大衛．雷內（David Reiner）因為貪污多倫多數個幼稚園80萬多元資金，昨（26）日第一次出庭受審。雷內一共被控21項詐騙罪和21項偷竊罪，到下周法庭開庭審理他的保釋請求之前，他將一直處於警方收押中。

今年61歲的雷內曾經是一名財會人員，為多倫多40多個幼稚園提供簿記會計服務，家住在多倫多西區高地公園附近，家裡有他的妻子和兩個女兒。

2006年他不辭而別，多倫多警局於2007年2月簽發緝拿雷內的逮捕令。雷內先是藏匿在肯亞，後又逃往烏干達。經過一年多耗盡身上所有錢財，所以不得不回到加拿大。前天晚上當他乘飛機抵達多倫多皮爾遜國際機場時，立即遭到多倫多警察拘捕。

▲14日凌晨車禍中遇難的華裔女子麥淑賢的父母想到女兒，泣不成聲。（馬天培攝）

麥淑賢車禍亡 父母謝華社協助

【本報多倫多訊】在本月14日凌晨車禍中遇難的華裔女子麥淑賢的父母昨天接受採訪，兩人感謝本地華社協助。其母想到女兒，泣不成聲。

麥淑賢的父母16日晚從香港飛抵多倫多。其父表示，女兒在異國他鄉發生這種不幸的事情，他們在加拿大言語不通，在傷痛中根本不知道應該怎麼處理事情。幸好得到多倫多各界的熱心幫助，他們作父母的才能勇敢堅強地面對一切。

麥家父母說，麥淑賢曾經工作過的汽車配件廠及金皇朝酒家的員工、客人都為她慷慨捐款，而安省台山同鄉會、加中婦女聯誼會、廣海聯合會和多華會的成員也都有捐助。多華會還為麥淑賢籌辦追悼會，他們代表家人及女兒表示萬分感謝。

多華會行政總監葉志華稱，要等麥淑賢的事故調查報告出來，估計要六個月。多華會已派出一名職員，全程陪護兩位老人，並將於最近陪二人去接受麥淑賢同事捐出的2萬元。

他說，既然麥淑賢在多倫多沒有親人，多華會成員就是她最親近的人。麥家父母現在還未決定歸期。

麥淑賢原籍廣東臺山，她的父母現居香港，還有一個哥哥。14日凌晨，她和同事陳桂枝在士嘉堡一家工廠放工後結伴回家，不幸在暴風雨中遭遇車禍，雙雙身亡。

車上人行道 撞傷兩人

【多倫多訊】昨（26）日早上8時20分一輛黑色Pontiac小車在聖克萊爾街附近的維多利亞街北向行駛過程中，突然撞入人行道，撞傷一名70歲老人和一名20多歲女子。

據現場目擊者稱，Pontiac車撞人後，無法控制車輛，繼續碾壓民宅前的三個草坪，又壓垮幾個草坪欄柵。然而，Pontiac車駕駛在重新控制汽車後，沒有立即停車，而是繼續往維多利亞路北向行駛。

警方接到報案後，在Glamorgan路一處大樓後面停車場發現肇事車輛，經過核查車輛記錄，發現該車並不屬於大樓居民所有。警方隨後將肇事車拖走。

兩名傷者很快被送往附近醫院救治，老者一條腿骨折、頭部嚴重受傷，女子傷勢不甚嚴重，兩人均無性命之虞。

警方表示很快會查明駕駛的身份，希望肇事司機儘快主動現身。

另外，前天晚上8時30分許，一名7歲男孩騎腳踏車拐轉被一輛SUV車撞成腦部重傷，目前正在多倫多病童醫院治療。

Title Sponsor　Organizers　Co-organizers

REMINGTON　F.C.C.　MARKHAM　APMO　York Region　CFIF

WELCOME TASTE OF asia

www.culture-canada.ca

Street Festival 2008

Spirit of Olympic

北 京 欢 迎 你

Two Days Non-Stop Street Festival at Steeles Ave & Kennedy Road

Steeles Ave & Kennedy Rd

thestar.com The Toronto Star

萬錦城市嘉年華

Taste of Asia 2008 Street Show Time Schedule

June 28 Saturday Main Stage

Time	Program	Performer
1300	Markham Concert Band	Markham Concert Band
1400	Indian Dance	
1430	Children Chinese Folk Dance	FCCM
1500	Iranian/Persian Cultural programme	Iranian/Persian Group
1530	Flamenco,Belly Dance, Indian Dance	Main Street Dance
1600	Martial Arts	Mandy Xiao (CNTO)
	Mask Changing	Huazhi He (CNTO)
1700	National Anthem with leaves	Mandy Xiao (CNTO)
	Ribbon Cutting Ceremony	FCCM & VIP
1830	Shaolin Kung Fu	FCCM
1930	Music Pre-Show	
2000	Grasshopper in Concert	
2200	Live Band	
2300	End	

June 28 Saturday Market Village Stage

1200 – 1700 Health Fair Organize By (SAHCYR) South Asian Health Coalition of York Region

Time	Program	Performer
1300	Children Chinese Folk Dance	FCCM
1330	Singing Performance	FCCM
1500	Indian Dance	
1530	Chinese Musical Instrument Performance	Jasmine Music Studio
1600	Shaolin Kung Fu	FCCM
1630	Live Music	SEAS Centre Shinging Group
1700	End	

June 28 Saturday Small Stage

Time	Program	Performer
1300	FCCM sport 3 on 3 Basketball	FCCM
1400	DJ go finger	FCCM – Sports

June 29 Sunday Main Stage

Time	Program	Performer
1200	Afghan Show	Afghan Community
1300	Iranian/Persian Cultural programme	Iranian/Persian Group
1330	Banana Boy	
1345	Auto Show presentation	
1500	Verity Show – Ann Po Po	
1730	End	

June 29 Sunday Market Village Stage

Time	Program	Performer
1300	Bamboo Dance	MFFC
	Hawaiian Dance	MFFC
	Singing Performance	MFFC
1400	Japanese Dance	Japanese Candale Cultural Centre
1430	Flamenco,Belly Dance, Indian Dance	Main Street Dance
1500	Thornhill Community Band	Thornhill Community Band
1600	Multi-Culture programme	Multi-Culture& Folk Arts Asso.
1700	Lucky Draw	Dr. Ng
1730	End	

June 29 Sunday Small Stage

Time	Program	Performer
1300	FCCM sport 3 on 3 Basketball	FCCM
1400	DJ go finger	
1600	3 On 3 Award	

*Progamme subject to change without no

Vertex　Hilton Suites　ZEN TRAVEL　Seneca　INSERT　Waterfront

萬錦城市 KENNEDY 大舞台 街頭節目表演場

Denison St.　Birchmount Rd.　Kennedy Rd.　Old Kennedy Rd.　Markham Market Village 城市廣場　Steeles Ave. East

封路地點 Road Closure

Press Conference & Grasshopper Autograph Session will be hold on June 26th 5:00pm @ Market Village

味香村士嘉堡新店 下周開幕

六家分店標榜「北方口味、傳統風格」價格公道 深受顧客喜愛

↑位於Sheppard與Brimley的「味香村」士嘉堡新店，聘請重量級大師設計出一個具有優雅情調的開放式用餐空間，相信這裡將成為士嘉堡餐飲界的另一個新地標。

【多倫多訊】標榜「北方口味、傳統風格」在多倫多已打入主流社會，享有20年美食口碑的中國北方餐館「味香村」，其位於Sheppard Ave E.與Brimley Road東方廣場東鄰的士嘉堡新店，將於7月3日(周四)上午11時舉行開幕典禮並正式營業。

新店擁有8千多英尺的獨立式建築，前後停車場可容納80多部汽車，聘請加拿大設計界以餐廳規劃揚名的重量級大師，以後現代式的簡約線條與沉穩的石材牆面為基礎，搭配東方優雅的古典畫飾，營造出一個具有優雅情調的開放式用餐空間。並將對員工進行全面客服訓練及改換全新制服，除了推出全線正規餐牌外，還特地針對士嘉堡地區消費特性推出系列套餐。它在試賣期間就深受顧客的喜愛，無疑地未來它將成為士嘉堡餐飲界另一個新地標。

「味香村」於1988年創立於多倫多華埠，20年間由單一的家庭式餐飲店蛻變為六家連鎖的高格調餐廳局面，2007年榮獲北美餐飲界最高榮譽Zagat Survey Certified獎章，成為2007-08 Best of Toronto Restaurants之一，同年被加拿大創業協進會主辦的「2007加拿大傑出華裔創業家選舉」推舉為「企業優秀獎」得主。誠如它的英文名字Asian Legend所含的意義一樣，創造了一個華人餐飲業的傳奇。

1988年首家「味香村」在大多倫多市中心的丹打士街 (Dundas St. W.) 開張，第一間店的規模雖小，但它以獨特的傳統北方風味，典雅的裝潢與衛生的環境，在眾多餐館中脫穎而出，不僅得到華人顧客的肯定，更獲得主流社會媒體如Toronto Life、Toronto Star與諸多英文美食網站的聚焦。而它所創造的獨特經營手法與裝潢格調更是帶領風騷。多年來該餐廳的出品仍以北方傳統點心、小炒菜餚為主，並堅持「北方口味、傳統風格」與公道的價格來吸引顧客，近年來配合現代人講究美食更重視健康的風潮，在不犧牲「色、香、味、形」的前提下，將所有的食譜調整為少油、少鹽、少味精的烹調方法，再配以精緻的容器和盤飾，讓顧客到「味香村」不僅能滿足口腹之慾，也能兼顧到健康的要求。

「味香村」士嘉堡新店地址：4452 Sheppard Ave. E.(東方廣場緊鄰)，電話：(416)298-8081；另外五家分店分別位於：(中區華埠)418 Dundas St. W.，電話：(416)977-3909；(北約克市中心)5188 Yonge St.，電話：(416)221-9797；(北約克利是商場)125 Ravel Rd.，電話：(416)756-9388；(萬錦大都會廣場)3636 Steeles Ave.,E.，電話：(905)947-0370；(康山金貿廣場)505 Hwy 7 E.,Uniit 77-79，電話：(905)763-8211。

中醫藥針灸學會 25周年晚宴

【多倫多訊】加拿大中醫藥針灸學會為了慶祝學會成立25周年，並重溫歷史，展示豐盛成果，將於9月20日(周六)在萬錦市世紀皇宮大酒樓舉辦慶祝會。下午5時30分恭候，6時30分晚宴。晚宴票價：會員每位30元，非會員每位35元，榮譽贊助每桌500元。並有中式、西式或齋式選擇，請及早預定晚宴票。

為了中醫針灸專業的立法管制，保證社會公民的身心安全，和中醫針灸專業人道的社會地位和立法承諾，加拿大中醫藥針灸學會一如繼往，奮鬥數十年。晚宴將是一個不可錯過的好機會，親朋好友，同行專家將齊聚一起，享受無限的娛樂和豐盛國宴。

如欲查詢詳情，請致電：(519)642-1970，購票請親臨士嘉堡668 Silver Star Blvd., Unit R217，致電：(416)297-6876(邱瑋玲醫師)。

↑三聯書店總店舉行中國出版集團書展，歡迎參觀選購。

三聯書展 大陸圖書八折

【多倫多訊】三聯書店總店將於今(27)日至7月20日舉行中國出版集團書展，書展期間中國大陸版圖書八折優惠。太古廣場三聯書店同期亦舉行中國大陸版圖書八折酬賓，萬錦廣場三聯書店現正舉行七折搬遷清貨大減價，歡迎參觀選購。

中國出版集團囊括了如商務印書館、中華書局、三聯書店等出版機構；擁有豐富的出版和文化積累，每年出版各類出版物逾萬種，品質優秀，不少更長期是高等院校的教材。

與中國出版集團合辦書展的多倫多三聯書店表示，書展的目的是在海外多辦高水準的專業書展，一方面反映當前中國出版的先進水準，另一方面是要滿足讀者不斷提升的閱讀要求。

書展展示該集團旗下13家主要出版社與相關出版單位共約1000種出版物，包括人民文學出版社、商務印書館、中華書局、中國大百科全書出版社等。

三聯書店多倫多總店地址：633 Silver Star Blvd. Unit 101,Scarborough(即Steeles 夾Silver Star八達通廣場內nofrill超級市場側)，如欲查詢詳情，請致電：(416)293-2696。

李潔學苑 義賣畫展

【多倫多訊】由李潔學苑舉辦的「生死不離」為四川賑災義賣畫展，將於今(27)日下午7時30分在東方廣場大堂拉開序幕。畫展時間：6月28日至7月13日。

名揚加中兩國的著名畫家單柏欽，亦曾為李潔的老師，他在報上看到李潔舉辦畫展義賣的消息後很激動，當即聯絡她並表示願意為畫展現場揮毫義賣，以示對其學生義舉的支持。單柏欽於日前在太古廣場舉辦的賑災活動中，慷慨捐出自己的一幅名作進行拍賣，該幅畫最終為活動現場籌得兩萬加元。他這次的現場揮毫義賣，將為義賣畫展帶來一場熱烈的競投。

畫展地址：士嘉堡市的東方廣場大堂4438 Sheppard Ave., East, (Brimley/Sheppard)。如欲查詢詳情，請致電：(647)688-9911(李潔)，亦可發送郵件至：lijie1967@yahoo.com。

萬錦市嘉年華 草蜢來了

街頭大派對封路狂歡 多族裔團體支援演出 大會提供免費巴士接駁

【本報多倫多訊】香港著名跳舞歌唱組合「草蜢」於昨日由香港飛到多倫多，參與萬錦市每年一度的「萬錦市嘉年華」（Taste of Asia 2008），並將於明晚八時舉行大型戶外演唱會，在堅尼地路開街頭大派對，以火舞熱歌燃燒整條街頭。

草蜢成員蘇志威，蔡一智和蔡一傑，於1985年憑著「一起衝」晉身第四屆新秀歌唱大賽決賽，後得梅艷芳賞識，跟隨梅艷芳發展歌唱事業。1988年出版第一張唱片「草蜢」，以跳舞快歌在流行樂壇中另闢蹊徑，獨擋一面，早期代表作為有「飛躍千個夢」、「紅唇的吻」、「忘情森巴舞」等。

第六屆萬錦市嘉年華除有「草蜢」派對外，亦得到多族裔團體 支援表演，包括日本舞、菲律賓舞、波斯歌舞、阿富汗歌舞、中國舞蹈、印度舞、少林功夫、變臉表演、武術體操等，以及三人籃球賽、多家車行參與的大型車展。

另外，中國旅遊局特別派出五個奧運福娃現場派發奧運紀念品，只要參加嘉年華活動便可參加幸運大抽獎、獎品包括雙人8日北京到上海華東豪華之旅，由中國旅與局及至尊假期連同送出，另有雙人機票到世界任何城市，由沙烏地阿拉伯航空公司送出。

兩天嘉年華會活動將有封路措施，時間由明日凌晨12時半至周日晚上11時半，封路地段為Kennedy Road夾Steeles Ave.和Clayton Dr.中間路段。第一日活動由中午12時至凌晨12時，第二天為中午12時至下午6時。為方便市民參與活動， 穿梭巴士直達會場，車站包括萬錦市政府大樓、美麗徑社區中心、Denison Centre。

▲「草蜢」昨日下午出席嘉年華活動的記者會。（本報記者攝）

▲王裕佳（右三）、劉美玲（左三）等人在記者會說明史實之旅的內容。（胡光攝）

史實之旅7·3啓程

【本報多倫多訊】加拿大史維會2008年「和平與和解史實之旅」將於7月3日啟程，為期兩周，前往中國及韓國採訪二戰慰安婦、化學武器與細菌實驗受害人及強逼勞工倖存者，希望加拿大教師把二次大戰在亞洲發生的史實，帶回給本地學生。

加拿大史維會今年舉行的史實之旅，一行28名教師，是歷年參加人數最多的一屆，代表團擬前往上海、南京、哈爾濱及韓國首都首爾實地考察，親身見證亞洲二戰期間超過15萬名年輕婦女被擄拐或強迫成為日本軍隊性奴隸的血淚史。同時，更重要的是讓受害人知道，加拿大及加國華人關心他們的痛苦經歷。

史維會學習團將於7月17日完成訪問，回到加拿大後，隨團老師將擔任義工，向其他教師講述他們的學習結果，並編寫初中課堂或課外書籍，並在課堂教授亞洲二戰史實，以回應社區多年來的大力支持。

曾參與往屆史實之旅的資深教師George Hall義務撥出時間，設計學習旅程及再度隨團出訪，務求學習旅程收到最好效果。他通過之前到中國的實地考察，對在二戰中亞洲平民所受的苦難有了更深的瞭解，對日本政府掩蓋戰爭罪行、修改教科書等也有了新的看法。

史維會多倫多分會主席王裕佳認為，讓加拿大人和下一代瞭解二戰中亞洲的歷史任重而道遠。本次考察的重要意義也在於教師回來後可以進一步完善教材。

「和平與和解史實之旅」將於下週四成行，他們將在行期內對日軍性奴隸、強制勞工、南京大屠殺倖存者、細菌戰化學戰受害者等進行採訪，並將參觀紀念館及與歷史學者交流。參加者目前正在進行密集的周 末研習會，為實地採訪考察作準備。

同性戀遊行 熱鬧

●又稱「多倫多自豪周」（Pride Week）的同性戀大遊行本周末將達到高潮。這個節日已成為多倫多的標誌，體現了加拿大最大都市對各種文化習俗的包容。28日下午2時，由女同性戀和變性人組成的隊伍將從Church Street和Hayden Street街口出發，北上Bloor再南下。而大型遊行「Pride Parade」則於29日下午2時在多倫多市區開始。網址：http://www.pride-toronto.com/。

芬蘭節 夏夜同樂

●加拿大芬蘭節（The Grand Festival）今年的慶典有「Finjoy」之名，歡迎不同年齡種族的人士參加。屆時，全球芬蘭人將一同舉行傳統仲夏夜活動。節日將於27日到29日在Mel Lastman廣場舉行，網址www.finnjoy.com。

仲夏夜之夢 開映

●一年一度的「仲夏夜之夢」本月26日晚8點起再度於位於1873 Bloor Street West的High Park開映，Canadian Stage Company將為莎士比亞的經典名著添上Hip-Hop的色彩。網址：http://www.canstage.com/2007-2008/content-wide.php?ID=61。

國慶日 活動多元

●周末後緊接著就是加拿大國慶日，屆時Downsview Park、Centennial Park、Woodbine Park、Harbourfront Centre、Ontario Place、Wonderland等多處公園都有樂隊表演、體育活動及煙火。網址http://www.toronto.ca/special_events/canada/2008_other.pdf。

科學館 特價遊覽

●如果你還沒去過安省科學館（Ontario Science Centre），國慶日也是個好機會。7月1日下午，新移民可以以特價遊覽位於815 Danforth Ave的安省科學館（老幼免費，成人2元），不過要記得攜帶楓葉卡或移民紙。

圍棋擂台賽 過招

●中華圍棋會將在7月1日上午11點到下午5點舉辦「國慶圍棋擂台賽」，地點在8360 Kennedy Road新旺角廣場。棋友可聯繫協會負責人、八段棋手范軍。電話416-855-6778。

加拿大 都會新聞

epaper.worldjournal.com
世界日報ePaper
機上閱報 新體驗！
●新世代的報紙
●真實的新聞版面
●數位化的閱報方式
●快速的傳送效率

中醫師針灸師管理局過渡理事會名單出爐

張金達 當選理事會主席

【本報多倫多訊】安省衛生廳昨日正式宣布安省中醫師針灸師管理局過渡理事會名單，15名成員中有8名華裔，理事會昨日召開第一次會議，張金達當選為過渡理事會主席。

8名華裔成員包括：白曉東、程昭、張金達、董國慶、傅建平、吳秀梅、Ian Eng、及Sharon Lam，前6名為華人中醫針灸業人士。

其他7名成員為：Lynn Bowering、Kristin Bulmer、Ellen Hanna、Henry Maeots、Ruth Pike、Joanne Pritchard-Sobhani、Catherine Elizabeth Wilson。

安省移民廳長陳國治表示，傳統中醫和針灸有悠久的歷史，中醫和針灸現在已經不只侷限在華人社區，而是逐漸為整個安省社會更多人士所接受，安省政府希望透過立法並設立中醫針灸管理局等措施，確保中醫針灸業為市民提供安全服務。

在安省中醫師針灸師學會過渡理事會成員名單正式公佈之前，有消息透露其中多名成員名單後，引起一些團體提出意見。有人認為加拿大中醫藥針灸學會會長張金達和大多倫多中醫學院院長吳秀梅成為過渡期理事會的成員，指責此任命涉利益衝突。

安省中醫針灸學會聯合會日前在省政府召開記者會，將矛頭指向張金達、吳秀梅二人。聯合會秘書長劉世楹指出，張金達在加拿大中醫藥針灸學會擔任了十幾年會長，而吳秀梅則自己開辦學校，讓他們進駐委員會並參與中醫立法，業界擔憂他們會在立法過程中偏向自己的會員、學生，令這些人輕易通過執業考試。

張金達昨日當選過渡理事會主席之後再次被媒體問及，同時擔任中醫協會負責人是否涉及利益衝突時，張金達表示他已經辭去中醫團體的職務。

張金達當選為過渡理事會主席。（新時代電視台）

⬆台灣食品採購洽談會現場。

➡魏光勛（右一）、徐善宜（中）等人合影。（喬森林攝）

台灣食品貿易訪問團訪多收獲豐

台灣食品 吸引主流超市

【本報多倫多訊】為促進台加食品貿易交流，由中華民國對外貿易發展協會所籌組的「台灣食品貿易訪問團」昨日訪問多倫多地區，並舉辦了一場「台灣食品採購洽談會」。

據來訪的中華民國對外貿易發展協會農產品推廣組的徐善宜介紹，本次訪問團的目的在於推廣台灣食品到北美，華人和主流市場兼顧，本次採購洽談會的特點是請到加拿大四大零售業巨擘Loblaws、Sobeys、Metro與Wal-Mart Canada參加。本次「台灣食品採購洽談會」共有台灣和加拿大本地食品相關產業46家廠商和機構近百位代表參加，合計進行了150場次的一對一貿易洽談，成果豐碩。

多倫多台灣貿易中心主任魏光勛表示，近年來，隨著亞裔移民的增加，本地東方食品需求較前更見成長，主流超市紛紛增加亞洲食品之展售以因應市場需要，且因食品安全愈受消費者重視，而台灣食品品優質佳，頗受信賴，甚獲好評，預期台灣食品尚有甚大拓展空間；加拿大去年自台灣進口食品總額為4043萬加元。

該團團員包括台灣區糖果餅乾麵食工業同業公會、台灣區冷凍蔬果工業同業公會，以及統一企業公司、天仁茶葉公司、龍口食品公司、友賓食品公司、永昇冷凍食品公司等十八家知名食品廠商，拓銷之產品項目涵蓋糖果餅乾、休閒食品、養生食品、冷凍蔬果、茶葉及各種茶系列飲品、米粉麵條、有機產品、調理食品等。

多倫多台灣貿易中心廣邀安大略省及魁北克省食品進口商及超市等業者前來參加採購洽談，並獲得熱烈迴響。加拿大四大零售業百億巨擘Loblaws、Sobeys、Metro與Wal-Mart Canada均派買主前來參加。據估計，加拿大食品零售市場規模約為1000億加元，而Loblaws 、Sobeys及Metro等三大集團合計年營業額就高達531億加元，三家聯合市場佔有率逾53%，實具舉足輕重地位。

「台北國際食品展」明(2009)年將於6月23日至26日展出，歡迎有意參展拓銷台灣市場的加商參加；有興趣者可與「多倫多台灣貿易中心」連絡(Taiwan Trade Centre, Toronto，地址: 2 Queen Street E., Suite 1410, Toronto, Ontario M5C 3G7，電話：416-363-9946，電郵信箱：toronto@taitra.org.tw）。

教育廳長警告

小學教師或秋季罷工

【加通社多倫多訊】安省教育廳長維恩提醒學生家長們要做好心理準備：小學教師可能於今年秋季舉行罷工。

小學教師的四年合同即將於今年 8 月到期，昨天代表 7 萬 3000 名會員的安省小學教師聯合會（工會）中斷了與省府的談判。

工會指稱，安省的小學撥款與高中撥款存在巨大差距，如果小學教師的薪資和其他方面待遇沒有得到有效改善，在今年秋季合同到期時，只能選擇罷工。

維恩說，教育廳有信心可以重啟談判，並最終達成協議。

她還解釋說，鑒於現時省府面臨經濟困難，教育廳已經為教師們開列了很好的條件，譬如每年工資上漲 3%、為 4 至 8 年級增派教師。

自從 2003 年自由黨執掌省政以來，還沒有發生過教師罷工，主要是因為安省教師簽了一個四年合同還未到期。

庫賈氏病

密市罕見病例 疑涉狂牛症

【多倫多訊】一名密西沙加男子可能患上庫賈氏病（CJD），但醫生還沒有確認是否與狂牛症有關係。

庫賈氏病很少見，是種致命性疾病，患者記憶喪失，情緒改變，缺乏協調，說話含糊，運動不穩，四肢僵硬，喪失智力，通常在6個月內就死亡。

如果食用了患狂牛症的病牛感染的牛肉製品，就有可能得上這種病。

由於庫賈氏病很少見，所以與狂牛症有關的病例更少。從1996年開始全世界只有幾百例與狂牛症有關的病例，大多數都發生在英國。

加拿大每年有大約30人患庫賈氏病，問題是疾病是否從患病動物傳染來的。

在2003年，加拿大經歷了狂牛症恐慌。亞伯達的一頭牛發現患有狂牛症，造成幾個月內牛肉無法出口，但是官方最後確認沒有造成傳染。

衛生官員稱，目前醫生只是懷疑這個病人患有這種疾病，所以不需要恐慌，還需要幾周時間才能確定是否與狂牛症有關聯。

聯邦統計局

加國食品 漲價不算多

【多倫多訊】統計局昨日公布的報告稱，加拿大食品價格上漲情況不如其他國家嚴重。

統計局對去年的消費價格分析後指出，去年食品價格上漲了2.7%，是16年中第2高漲幅：雞蛋價格上漲5.8%，麵包上漲7.1%，雞肉上漲7.2%，牛奶上漲4.4%，果汁上漲13%。食品類上漲幅度最大的食品是麵包、牛奶和雞肉，而下降較多的是土豆和西紅柿，部分抵消了上漲幅度。

根據美國農業部的數據，美國食品價格去年上漲4%，是17年中上漲最厲害的年份。而歐盟統計局的數據顯示，三月份和四月份歐盟食品比去年同期價格上漲超過7%，幾乎是通貨膨脹率的兩倍。

亞洲大米、小麥和玉米的價格在去年中已經上漲超過1倍，一些國家甚至發生了搶購食品的騷亂。

統計局分析員查夫認為，去年加國消費價格上升稍微快了一些，但是幅度比大多數工業化國家都低。如果用年度平均消費價格指數衡量，去年的整體通貨膨脹率上升到2.2%，這個上漲幅度只是比前年的2%稍微高一點。

KONRAD CHEN
陳國仁 Sales Rep.
手機:416-837-8899
公司:905-897-9555
Sutton Group Summit
FOR SUTTON MEMBERS
4.5%
5-YEARS CLOSED FIXED
MORTGAGE
查詢專線: (416) 837-8899
SUTTON MEMBER PROGRAM
買好房子
+
超低利率
=
住的舒服
還款輕鬆

SUPERB BIDET 舒適牌
微電腦 自動沖洗 馬桶座
原價 $999
特價 $699
健康的未來，由享受呵護開始
櫻花牌強力抽油煙機U2F
SAKURA TURBO HOOD "FUZZ LOGIC SENSOR"
六大最佳特點，是全北美最合適華人使用的抽油煙機！
健康按摩椅系列
無限遙控開關
$999.00
$1899
元泰家電中心 Tel:416-291-5218 Toll Free:1-800-475-5473 www.sakura-canada.com
SCARBOROUGH 雪柏大道
CHARTWELL 集友商場
GOLDEN 黃金商場
TIME SQUARE 時代廣場
PACIFIC MALL 太古廣場
MISSISSAUGA 密西沙加